

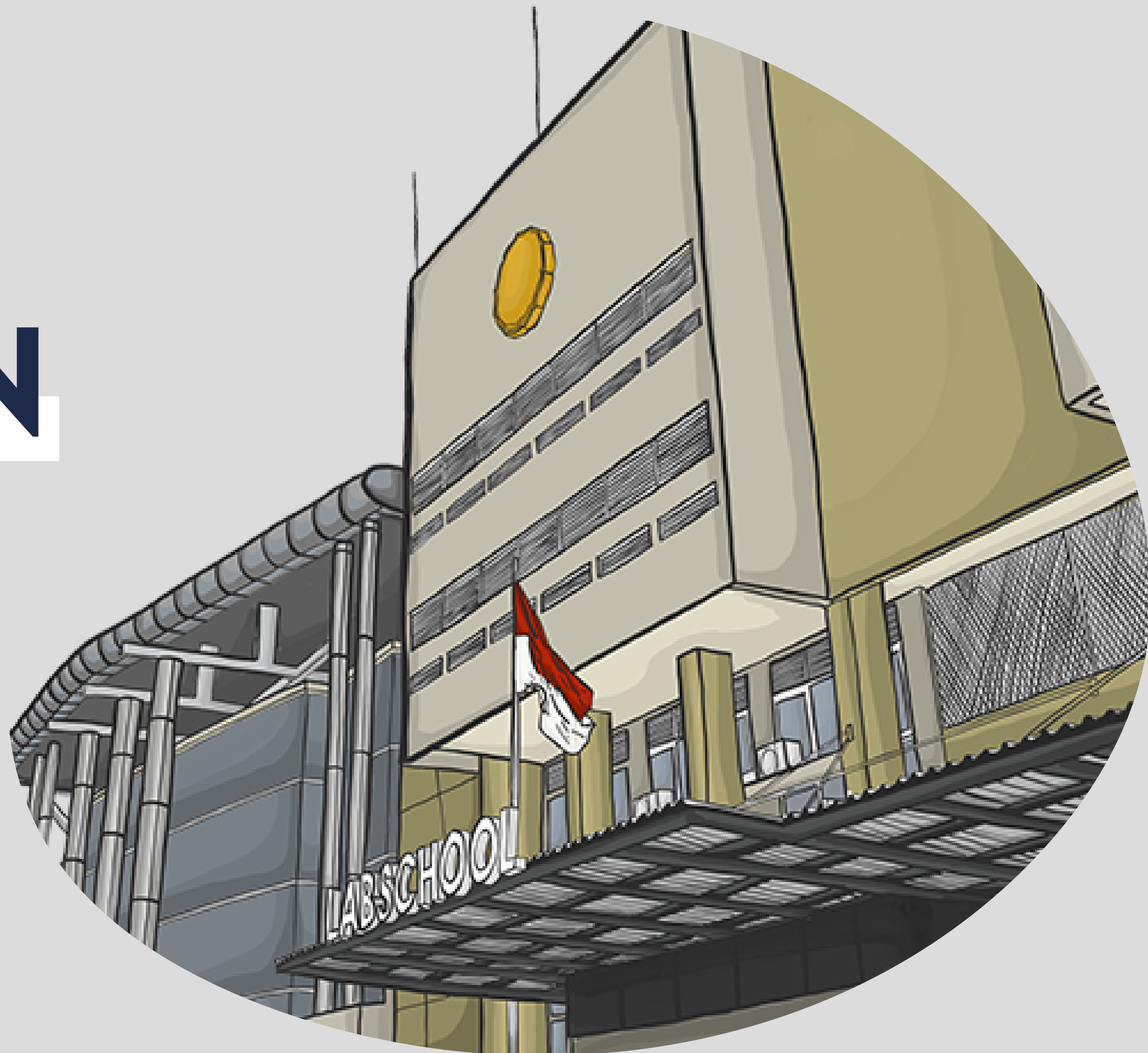

SMA
LABSCHOOL
JAKARTA

PEMAPARAN

Pembelajaran Tatap Muka Semester Genap



@smalabschooljakarta.official



SMA Labschool Jakarta



SMA Labschool Jakarta

Pembelajaran Tatap Muka (PTM) Semester Genap

PEMBELAJARAN TATAP MUKA (PTM) SEMESTER GENAP

“Merupakan konsep agenda penyelenggaraan pembelajaran tatap muka secara terbatas selama masa transisi pandemi COVID-19.”

KEPUTUSAN STRATEGIS

Berdasarkan :

1. Mengacu SKB 4 Menteri yaitu Menteri Pendidikan, Kebudayaan Riset, dan Teknologi, Menteri Agama, Menteri Kesehatan, Menteri Dalam Negeri Nomor 05/KB/202L, Nomor 1347 TAHUN 2021, Nomor HK.01.08/MENKES/6678/2021, Nomor 443-5847 TAHUN 2021, tentang Pembelajaran Di Masa Pandemi Covid-19 tertanggal 21 Desember 2021,
2. Keputusan Kadisdik Provinsi DKI Jakarta No. 1363 Tahun 2021 tertanggal 29 Desember 2021 tentang Penyelenggaraan Pembelajaran Tatap Muka Terbatas Pada Masa Pandemi Coronavirus Disease (COVID-19),
3. Surat Edaran BPS Labschool Nomor 497/YP-UNJ/BPS/TU/2021 tentang Pembelajaran Tatap Muka (PTM) di Sekolah Labschool 2022, maka untuk pembelajaran tatap muka di SMA Labschool Jakarta mulai dapat dilaksanakan tanggal 3 Januari 2022





STATUS PPKM DKI JAKARTA

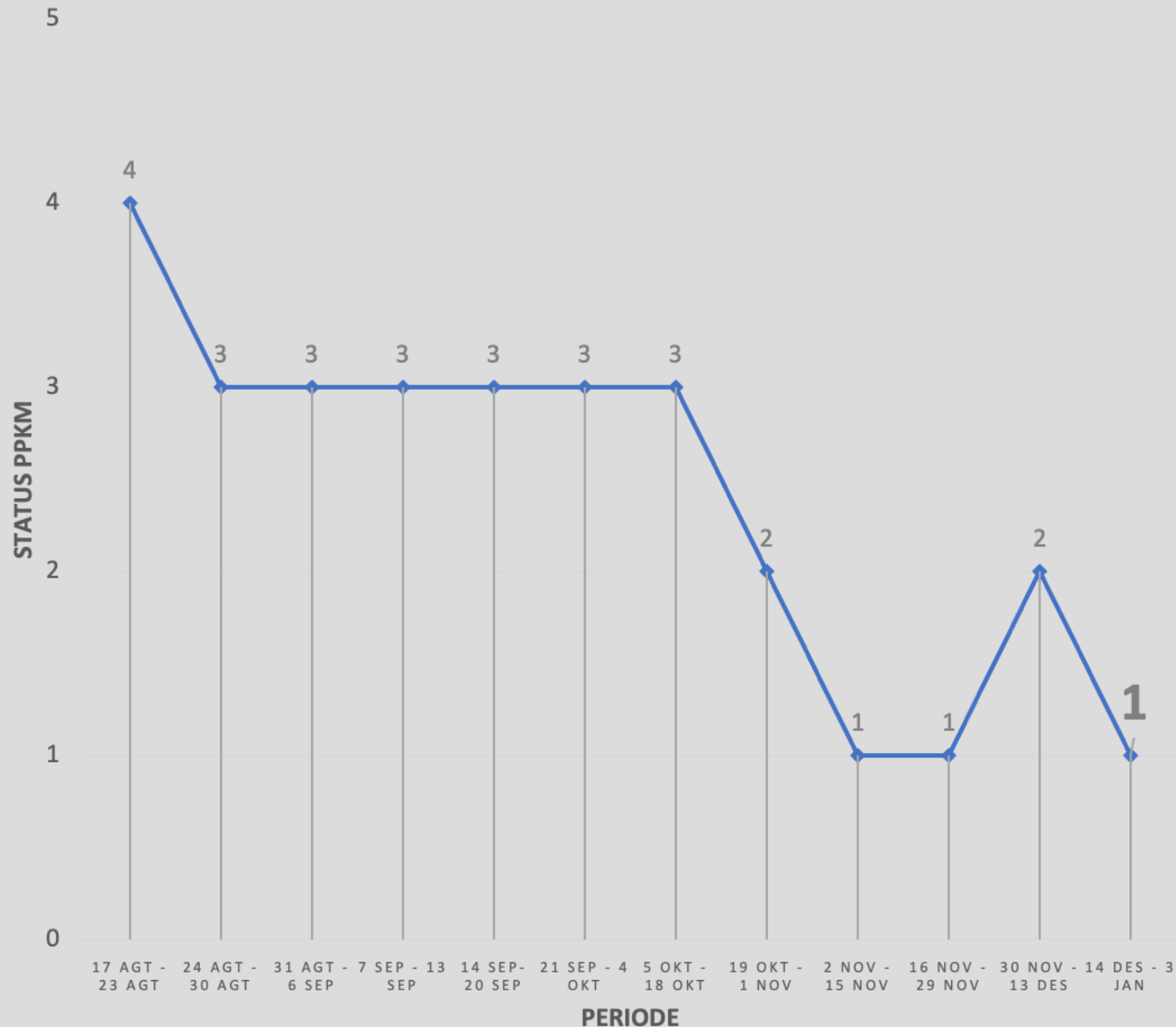

Pendidik			Tenaga Kependidikan		
Sudah Vaksin	73.867	91.26 %	Sudah Vaksin	33.448	89.72 %
Belum Vaksin	7.077	8.74 %	Belum Vaksin	3.833	8.74 %
total	80.944	-	total	37.281	-

Capaian Vaksinasi
Usia 6-11 Tahun

Dosis 1: 33,0%

Dosis 2: 0,0%

Capaian Vaksinasi
Usia 12-17 Tahun

Dosis 1: 138,7%

Dosis 2: 114,4%

Capaian Vaksinasi
Usia 18-59 Tahun

Dosis 1: 130,3%

Dosis 2: 106,6%

Capaian Vaksinasi
Usia 60 Tahun ke Atas

Dosis 1: 78,8%

Dosis 2: 71,1%



PENGATURAN PEMBELAJARAN TATAP MUKA (PTM) TERBATAS

Kategori	Kondisi Daerah	Kriteria		Kapasitas PTM	Frekuensi	Durasi (Jam Pelajaran)
		Vaksinasi Dosis 2 PTK	Vaksinasi Dosis 2 Lansia di TK Kab/Kota			
A		>80%	>50%	100%	Full hari sekolah	Maks 6 jam
B	PPKM Level 1-2	50-79%	40-50%	50%	Full hari sekolah	Maks 6 jam
C		<50%	<40%	50%	Full hari sekolah	Maks 4 jam
D	PPKM Level 3	≥40%	≥10%	50%	Full hari sekolah	Maks 4 jam
E		<40%	<10%	PJJ Penuh	-	-
F	PPKM Level 4	-	-	PJJ Penuh	-	-
K	Daerah Khusus/3T	-	-	100%	Full hari sekolah	Maks 6 jam

Berlaku untuk jenjang:

SD

SMP

SMA

SMK

PAUD

PKBM

LKP

*ALOKASI 6 JAM PELAJARAN
DIATUR OLEH SATUAN PENDIDIKAN

Berdasarkan status PPKM DKI Jakarta yang pada saat ini berada pada Level 1, Vaksinasi Pendidik sebanyak 91.26 % Tenaga Kependidikan sebanyak 89.72 % (diatas 80%) dan Vaksinasi Lansia 71,1% (diatas 50%) maka DKI Jakarta berada pada KATEGORI A yaitu kapasitas 100%, full hari sekolah dan durasi maksimal 6 Jam Pelajaran



SMA
LABSCHOOL
JAKARTA

PEMBELAJARAN TATAP MUKA TERBATAS DI DALAM KELAS DILAKSANAKAN DENGAN TETAP MENERAPKAN PROTOCOL KESEHATAN, MELIPUTI:

Tidak saling meminjam peralatan
atau perlengkapan belajar



Menghindari kontak fisik



Tidak berbagi makanan dan
minuman, serta tidak makan dan
minum bersama secara
berhadapan dan berdekatan



Menerapkan jaga jarak antar orang
dan/atau antar kursi/meja paling
sedikit 1 (satu) meter



Menerapkan etika batuk dan bersin



Menggunakan masker sesuai
ketentuan yaitu menutupi hidung,
mulut dan dagu



Rutin membersihkan tangan





SMA
LABSCHOOL
JAKARTA

Pengaturan Pembelajaran Tatap Muka (PTM) Terbatas



Aturan

Mulai Januari 2022, semua satuan pendidikan pada level 1, 2, dan 3 PPKM wajib melaksanakan PTM Terbatas, pemda tidak boleh melarang PTM terbatas bagi yang memenuhi kriteria dan tidak boleh menambahkan kriteria yang lebih berat.

Pengaturan kapasitas peserta didik, dan durasi pembelajaran dalam penyelenggaraan PTM terbatas diatur berdasarkan cakupan vaksinasi dosis 2 pendidik dan tenaga pendidikan di masing-masing satuan pendidikan serta vaksinasi warga masyarakat lansia di tingkat kabupaten/kota, dikecualikan bagi satuan pendidikan pada daerah khusus karena kondisi geografis sesuai kepmhndikbud 160/p/2021



Orang Tua/Wali Siswa

Orang tua/wali peserta didik dapat memilih PTM terbatas atau PJJ bagi anaknya sampai semester satu tahun ajaran/tahun akademik 2021/2022 berakhir. **Mulai semester dua tahun ajaran/akademik 2021/2022 (Januari 2022) semua wajib mengikuti PTM terbatas**



Sekolah

Satuan Pendidikan yang terbukti melanggar protokol kesehatan diberikan sanksi administrasi dan dibina oleh satsas penanganan Covid-19 atau tim Pembina UKS



Ketentuan Dasar Keikutsertaan PTM Semester Genap



1. Khusus tanggal 3 Januari 2022 kegiatan diatur sebagai berikut:
 - a. Pengambilan rapor dilaksanakan sesuai dengan surat edaran No. 285.1-4/YP-UNJ/SMA/Q/XII/2021 tertanggal 14 Desember 2021 secara Drive Thru;
 - b. Pembekalan konsep pembelajaran semester genap secara daring untuk siswa kelas X, XI, dan XII pukul 08.00 sampai 11.00.

2. Layanan pembelajaran tatap muka mulai dilaksanakan tanggal 4 Januari 2022 dilaksanakan secara penuh (100%) kehadiran per kelas dengan pengaturan sebagai berikut:

- a. Siswa Kelas XII masuk setiap hari dari senin sampai jumat;
- b. Siswa Kelas X dan XI masuk secara bergantian setiap harinya;
- c. Kelas yang tidak mendapat jadwal tatap muka, proses pembelajaran dilaksanakan secara jarak jauh;
- d. Penjadwalan akan dievaluasi seiring dengan kondisi;

3. Selama proses pembelajaran tatap muka dilaksanakan, maka layanan pembelajaran hybrid/blended ditiadakan;





Ketentuan Dasar Keikutsertaan PTM Semester Genap

4. Kegiatan pembelajaran tatap muka dilaksanakan 6 Jam Pelajaran per hari dengan pengaturan sebagai berikut:

- a. Hari Senin sampai Kamis dimulai pukul 07.30 – 11.45 dengan diberikan waktu jeda istirahat 15 menit;
- b. Hari Jumat dimulai pukul 07.30 – 11.35 dengan diberikan waktu jeda istirahat 15 menit;

5. Pelaksanaan kegiatan olahraga dan ekstrakurikuler akan diinformasikan kemudian;

6. Siswa disarankan membawa bekal minum dan snack (makan) masing-masing, pada saat makan/minum tetap menjaga jarak, dilarang saling meminta ataupun berbagi minuman/makanan diantara sesama siswa serta tidak diperkenankan (dilarang) memesan makanan/minuman dari luar sekolah selama berada di dalam sekolah, termasuk juga pemesanan melalui aplikasi online, ataupun pengiriman makanan/minuman dari rumah;





SMA
LABSCHOOL
JAKARTA

Sehat



Memakai
masker



Mencuci
tangan
dengan
sabun



Menjaga
jarak

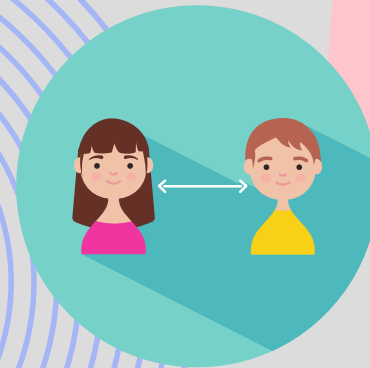

PRINSIP BELAJAR TATAP MUKA DI SEKOLAH SAAT PANDEMI

Tidak
kontak fisik
antar warga
sekolah



Membersihkan
perlengkapan
dengan
disinfektan



Tidak
berkerumun



Memeriksa
suhu tubuh



Menerapkan
etika batuk
dan bersin





Ukuran Keberhasilan bagi kepala satuan pendidikan adalah sebagai berikut :





Ukuran Keberhasilan bagi guru adalah sebagai berikut :

1



Tingkat Kepatuhan Protokol Kesehatan

Pada Tingkat Kelas

2

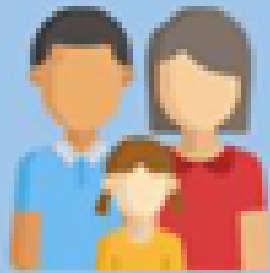

Tingkat Pelibatan Orang Tua

Merencanakan, memandu, melaksanakan, memberi umpan balik, dan mengembangkan pembelajaran.

3



Tingkat Pelibatan Peserta Didik

Merencanakan, melaksanakan, dan memberi umpan balik terhadap pembelajaran.

4

Upaya Refleksi dan Perbaikan Pembelajaran

Mengadopsi Rencana dan Jadwal Pembelajaran

dari Portal Guru Belajar & Berbagi

Membagikan dan memublikasikan Dokumen Rencana dan Jadwal

ke Portal Guru Belajar & Berbagi

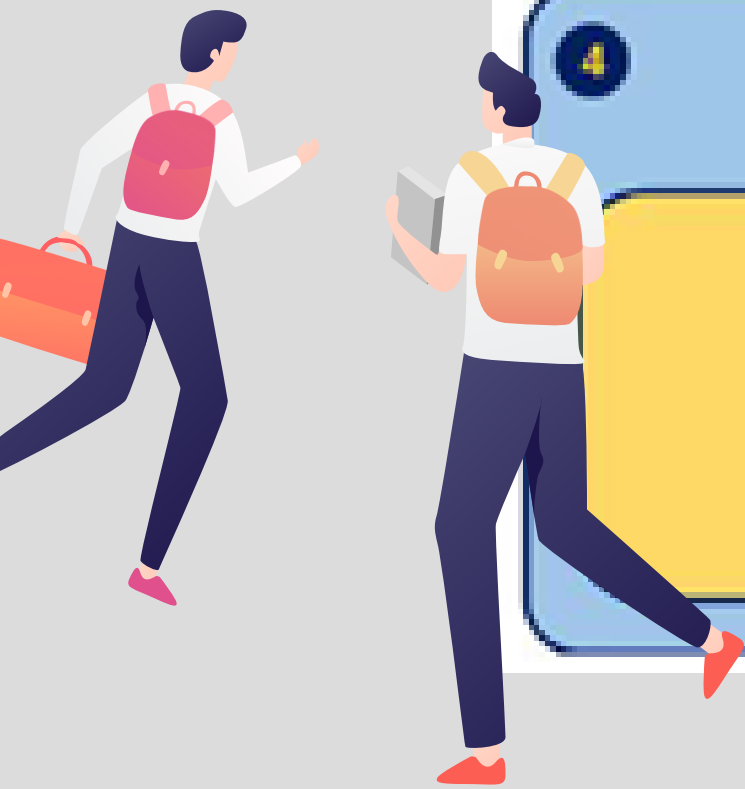



SMA
LABSCHOOL
JAKARTA

Sarana Persiapan Pembelajaran Tatap Muka Terbatas

Protokol Kesehatan; Tempat cuci tangan, Thermogun, Hand sanitier, Poster protokol kesehatan kelas; Locker, PC, Webcam, Tripod, Laptop, Internet, HP





SMA
LABSCHOOL
JAKARTA

ALUR KEDATANGAN DAN KEPULANGAN

SISWA SMA LABSCHOOL JAKARTA

1



DI RUMAH

Peserta didik bersiap-siap untuk bersekolah

PERJALANAN

Siswa menuju Sekolah

2



SEKOLAH

Siswa tiba di sekolah

3



PEMBELAJARAN

Siswa melakukan pembelajaran tatap muka

4



PULANG

Setelah selesai, siswa pulang ke rumahnya masing-masing

5





ALUR KEBERANGKATAN SISWA DAN PEGAWAI

Berawal dari Rumah
Masing-masing

MELAKUKAN PENGECEKAN KESEHATAN

Lakukan pengecekan kesehatan sederhana bersama dengan seluruh anggota keluarga dirumah masing-masing



PEDOMAN PENGECEKAN KESEHATAN

- Keadaan sehat suhu ≤ 37 Derajat Celcius
- Siswa dan anggota keluarga harus dalam keadaan sehat
- Anggota keluarga tidak ada yang mengalami gejala flu batuk, demam, hilang penciuman, perasa maupun tanda gejala covid-19 lainnya
- Siswa dan anggota keluarga tidak habis berpergian dari luar negeri, luar kota dengan status zona merah/tingkat penularan tinggi
- Anggota keluarga tidak habis dari rumah sakit rujukan covid
- Jika point di atas tidak terpenuhi, maka dapat di sepakati siswa di sarankan tidak hadir kesekolah



HAL-HAL YANG HARUS DIPERHATIKAN KETIKA MASIH BERADA DI RUMAH

1

- Mandi
- Memakai Pakaian yang bersih dan rapih
- Memastikan diri sehat



2

- Sarapan Pagi
- Minum Vitamin



3

- Menggunakan Double Masker
- Memakai Faceshield





SMA
LABSCHOOL
JAKARTA

ALUR KEBERANGKATAN MENUJU SMA LABSCHOOL JAKARTA



TIBA DISEKOLAH

Siswa hadir di lingkungan sekolah.
Siswa melakukan pengecekan kesehatan di pintu masuk Labschool.



NAIK KENDARAAN

- Cuci tangan sebelum menaiki kendaraan, pastikan tidak menyentuh mata, hidung, dan mulut setelah menyentuh apapun
- Saat dalam perjalanan menuju sekolah, pastikan untuk tidak mampir-mampir (menjemput teman, membeli sesuatu yang bersifat harus turun dari kendaraan)



KELUAR DARI RUMAH

Hal-hal yang harus diperhatikan:

- Menggunakan Kendaraan Pribadi
- Jika menggunakan Kendaraan bermotor, diantar oleh anggota keluarga 1 rumah dilengkapi (masker, helm, sarung tangan dan jaket), menggunakan roda 4 maksimal kapasitas 50%
- Berjalan kaki bagi yang rumahnya terjangkau dari sekolah





ALUR TIBA DI SEKOLAH



Peserta didik turun di Lobi Utama Gedung Administrasi untuk pengecekan suhu tubuh.



Peserta didik menjaga jarak dan tertib dalam antrian menuju cuci tangan dan kelas



Peserta didik diminta untuk bisa mencuci tangan terlebih dahulu, sesuai dengan ketentuan penerapan protokol kesehatan..



Peserta Didik di arahkan masuk menuju ruang kelas dengan tertib, sesuai arahan yang diberikan oleh Piket/Wali Kelas.

CATATAN:

Guru piket/wali kelas membantu dalam :

- Pemeriksaan kerapihan(sabuk,dasi)
- Scan suhu $\leq 37^*$
- Pemeriksaan masker / face shield

***jika tidak lolos screening (suhu ≥ 37), maka siswa dibawa ke poliklinik dan dilakukan pengecekan kembali, jika tidak lolos kembali, siswa dipulangkan ke rumah.**

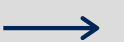



Denah Ruang

		LAPANGAN SMP				MASJID			
		XI-MIPA 4	XI-MIPA 3	XI-MIPA 2	XI-MIPA 1	TANGGA	Lt. 3		
		XI-MIPA 5	XI-IPS 1	MPK	R. GURU	TANGGA	Lt. 2		
		XI-IPS 2	XI-IPS 3	LORONG	X-G	TANGGA	Lt. 1		
		LAB FISIKA		LAB KIMIA		LORONG	Lt. 2		
		WAKA SARPRAS	WAKA AKADEMIK	LORONG	LAB BIO		Lt. 1		
XII-MIPA 1	WAKA KESISWAAN	TAMAN				KEPALA SEKOLAH	BK	X-C	AULA
XII-MIPA 2	TRRC					TU	XII-IPS 2	TOILET	
XII-MIPA 3	R. PUTIH					TANGGA	TANGGA	TANGGA	TANGGA
XII-MIPA 4	R. GURU					LOUNGE	X-E	X-B	X-F
XII-MIPA 5	XII-IPS 1					PLAZA	X-D	X-A	R. LITERASI
Lt. 2	Lt. 1					Lt. 1	Lt. 2	Lt. 3	Lt. 4
		LAPANGAN				KOPERASI	TK		





ALUR SAAT KBM DI KELAS

Pembelajaran di ruang kelas dilaksanakan sesuai dengan Jadwal Pembelajaran Kurikulum Darurat, merujuk pada regulasi SKB Empat Menteri, bahwa PTM Terbatas hanya berlangsung selama 6 jam pelajaran saja (07.30 s.d 11.45) kecuali jumat selesai jam 11.35

Catatan

- Duduk di tempat yang sudah di tetapkan dan tidak berpindah tempat, tetap jaga jarak minimal 1 meter.
- Jika ada hal yang harus di tanyakan atau butuh bantuan guru (harus secara dekat) siswa cukup angkat tangan dan guru akan menjelaskan ulang (guru tidak diperkenankan kontak atau menghampiri siswa tsb).
- Tidak ada perpindahan ruang kelas maupun non kelas selama masa tatap muka (sampai waktu yang blum bisa ditentukan)





Mekanisme Pelaksanaan Pembelajaran Tatap Muka

Hari : **Senin - Kamis**

Jam Ke-	Waktu
1	07.30-08.10
2	08.10-08.50
3	08.50-09.30
4	09.30-10.10
Istirahat	10.10-10.25
5	10.25-11.05
6	11.05-11.45

Hari : **Jumat**

Jam Ke-	Waktu
1	07.30-08.10
2	08.10-08.50
3	08.50-09.30
4	09.30-10.10
Istirahat	10.10-10.25
5	10.25-11.05
6	11.05-11.35





SMA
LABSCHOOL
JAKARTA

**KHUSUS KELAS X & XI,
KELAS YANG TIDAK MENDAPAT JADWAL
TATAP MUKA, PROSES PEMBELAJARAN
DILAKSANAKAN SECARA JARAK JAUH,
SECARA BERGANTIAN SETIAP HARINYA**

PENJADWALAN AKAN DIEVALUASI SEIRING DENGAN KONDISI

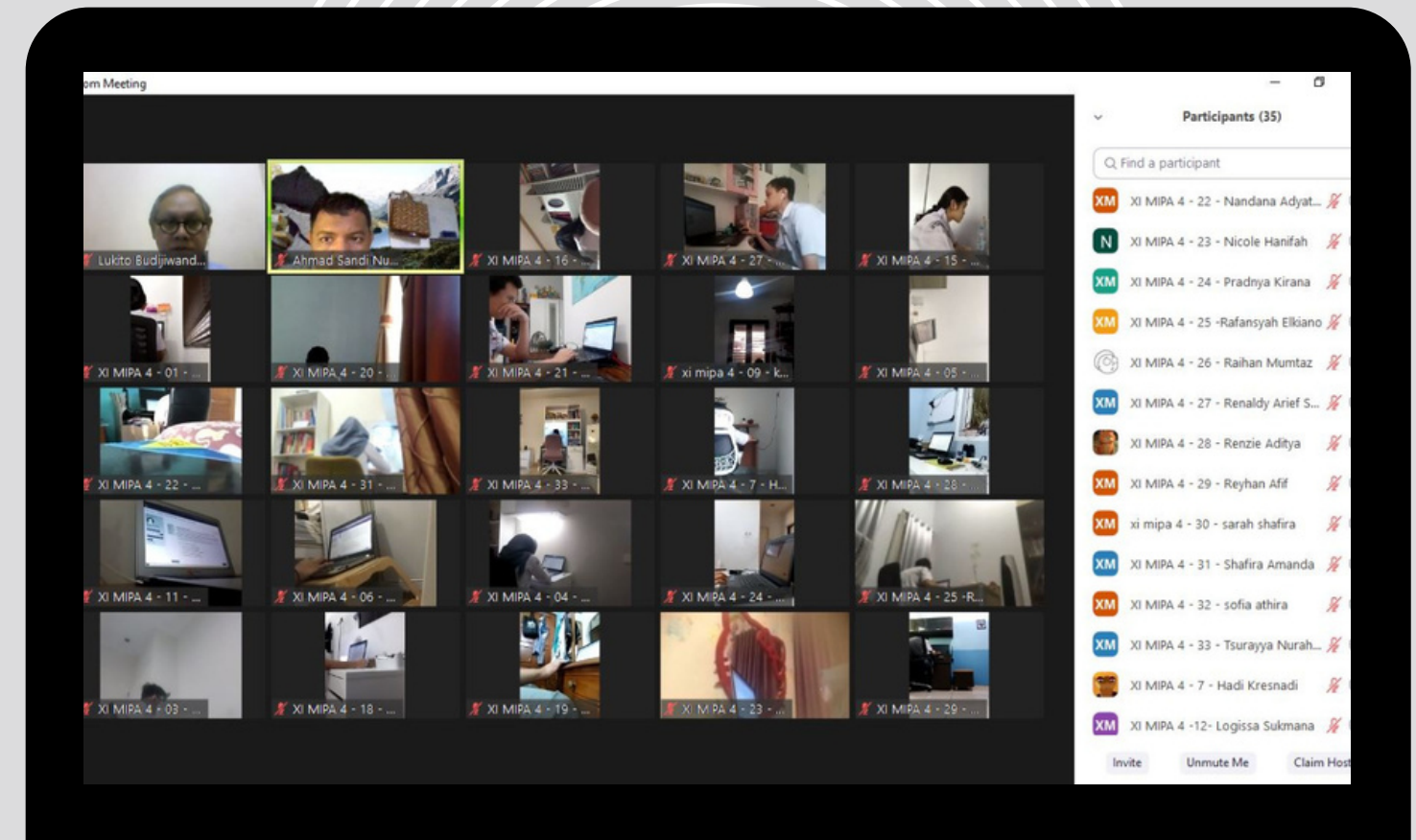



Skema PTM-PJJ di Sekolah

Kelas	Jadwal PTM-PJJ			
XII	Full PTM			
XI	Siklus A		Siklus B	
	Senin	PTM	Senin	PJJ
	Selasa	PJJ	Selasa	PTM
	Rabu	PTM	Rabu	PJJ
	Kamis	PJJ	Kamis	PTM
	Jumat	PTM	Jumat	PJJ
	Kelas XI mengikuti siklus A-B-A-B-....			
X	Siklus B		Siklus A	
	Senin	PJJ	Senin	PTM
	Selasa	PTM	Selasa	PJJ
	Rabu	PJJ	Rabu	PTM
	Kamis	PTM	Kamis	PJJ
	Jumat	PJJ	Jumat	PTM
	Kelas X mengikuti siklus B-A-B-A-....			

Skema PTM semester genap direncanakan

XII full PTM setiap hari

X - XI masih bergantian PJJ - PTM dengan pengaturan:

Pekan 1, 3 dst

Senin Rabu Jum'at yang PTM: XI

Selasa Kamis yang PTM: X

Pekan 2, 4 dst

Senin Rabu Jum'at yang PTM: X

Selasa Kamis yang PTM: XI





STRATEGI - STRATEGI

(1) Survey Kebutuhan Siswa

Total responden yang mengisi survey adalah sebanyak 650 siswa dari 767

KELAS X
199

KELAS XI
MIPA = 158
IPS = 81

KELAS XII
MIPA = 155
IPS = 57

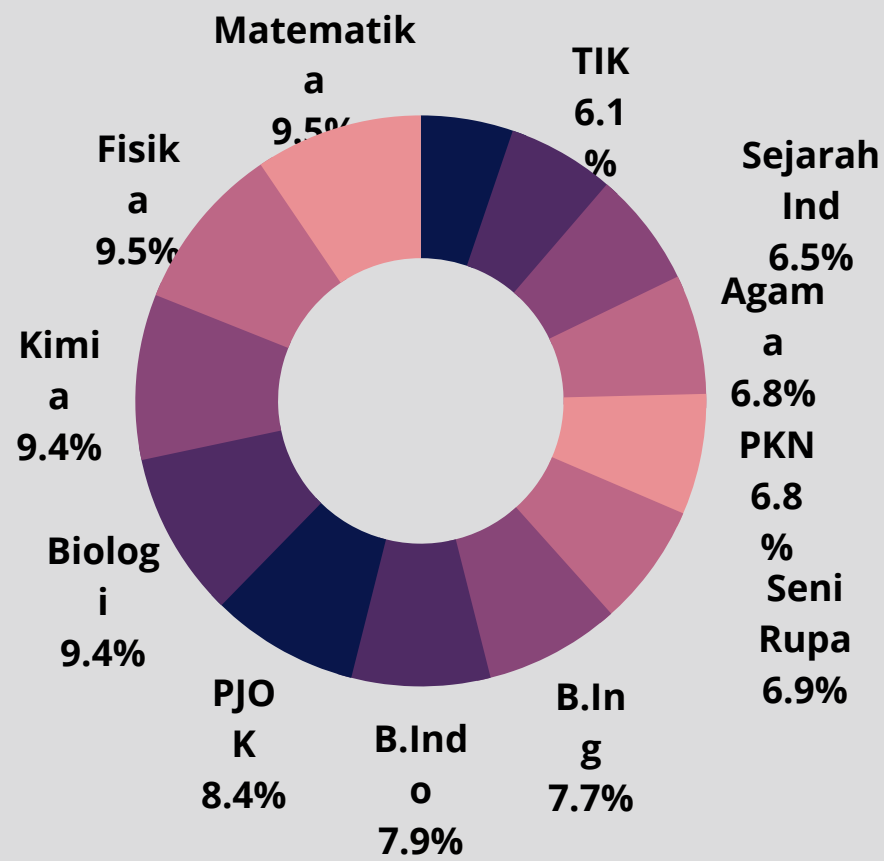

Diperoleh hasil pilihan mata pelajaran di kelas XA - XE

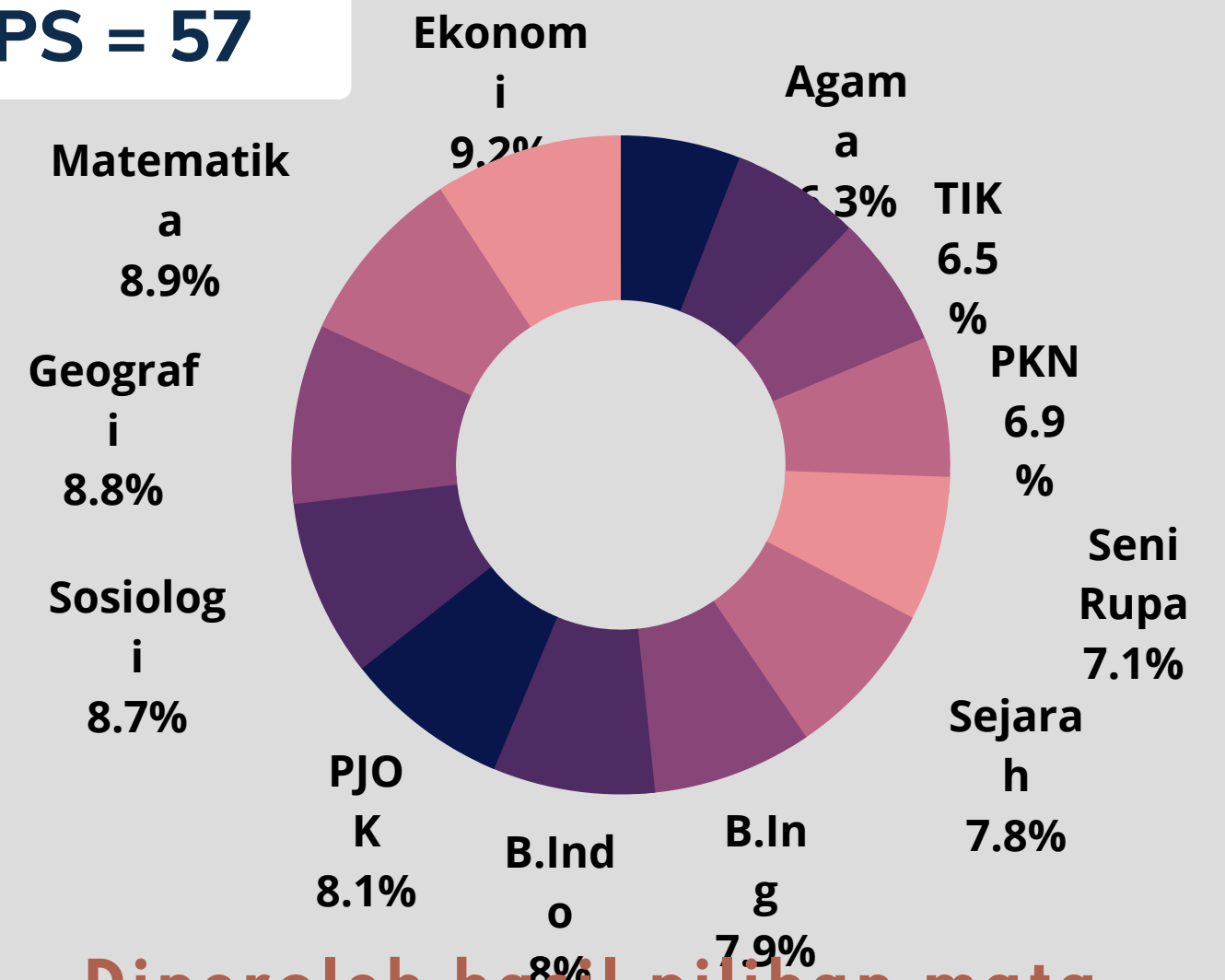

Diperoleh hasil pilihan mata pelajaran di kelas XF - XG



STRATEGI - STRATEGI

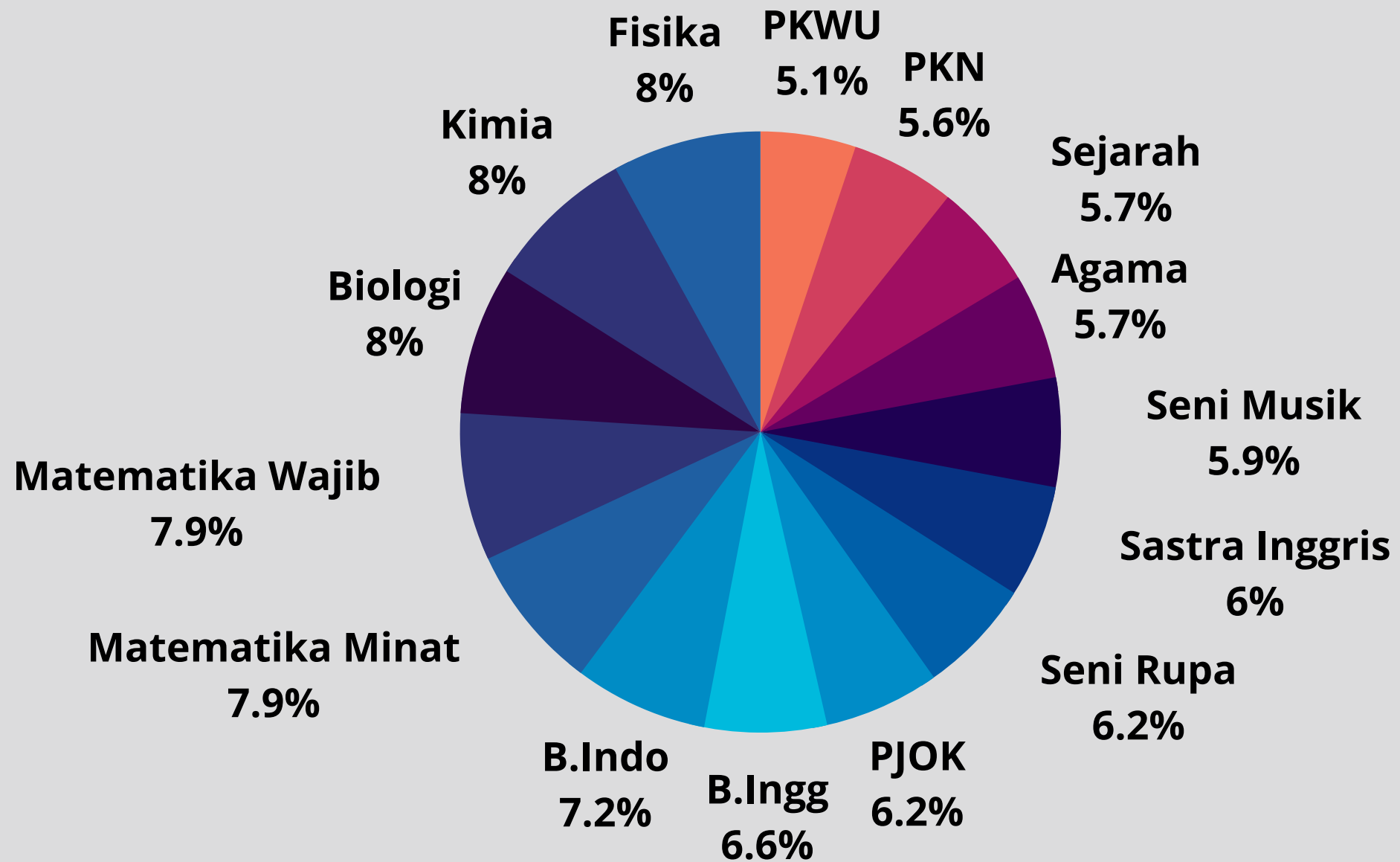

Diperoleh hasil pilihan mata pelajaran di kelas XI MIPA

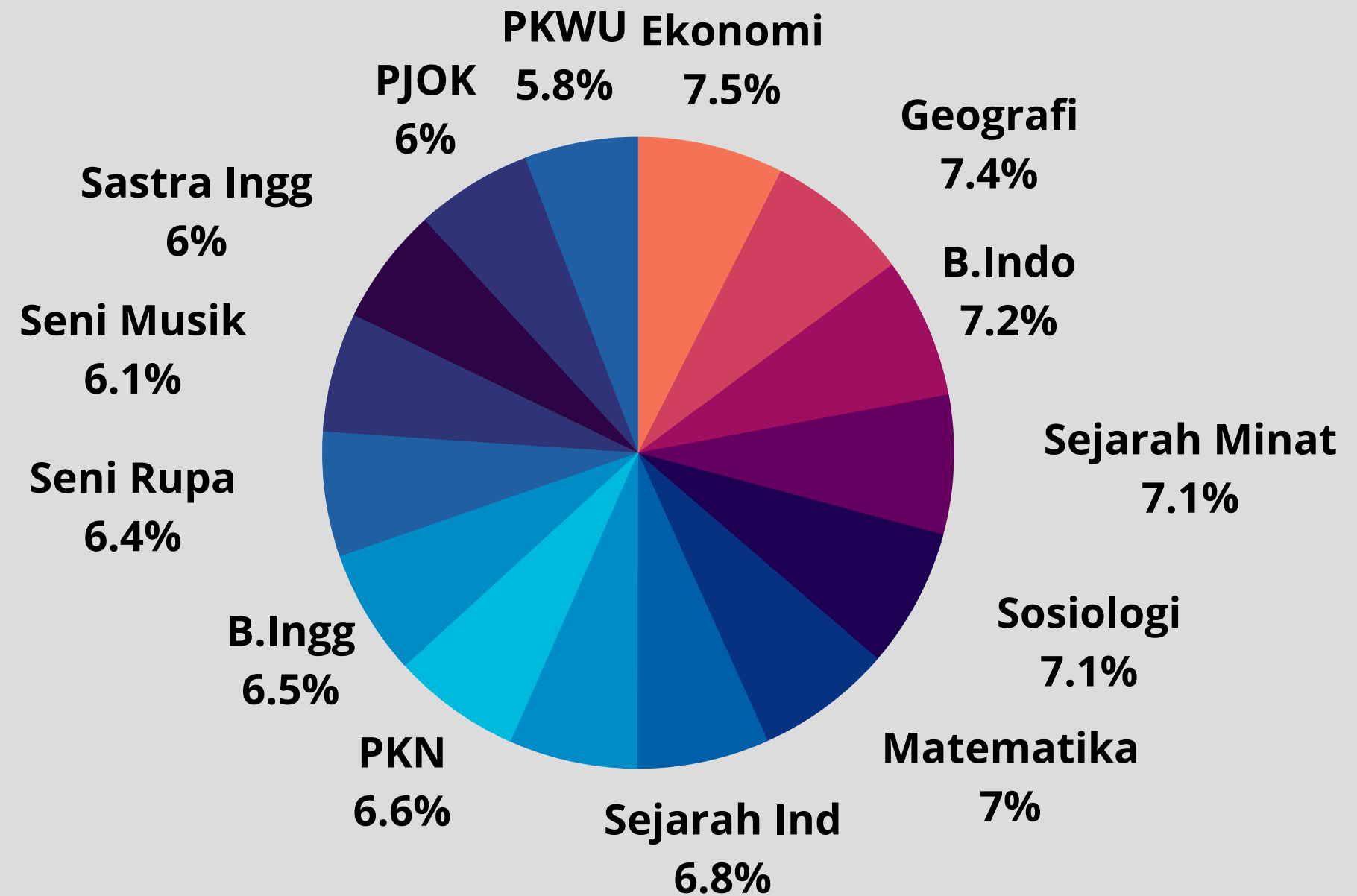

Diperoleh hasil pilihan mata pelajaran di kelas XI IPS



STRATEGI - STRATEGI

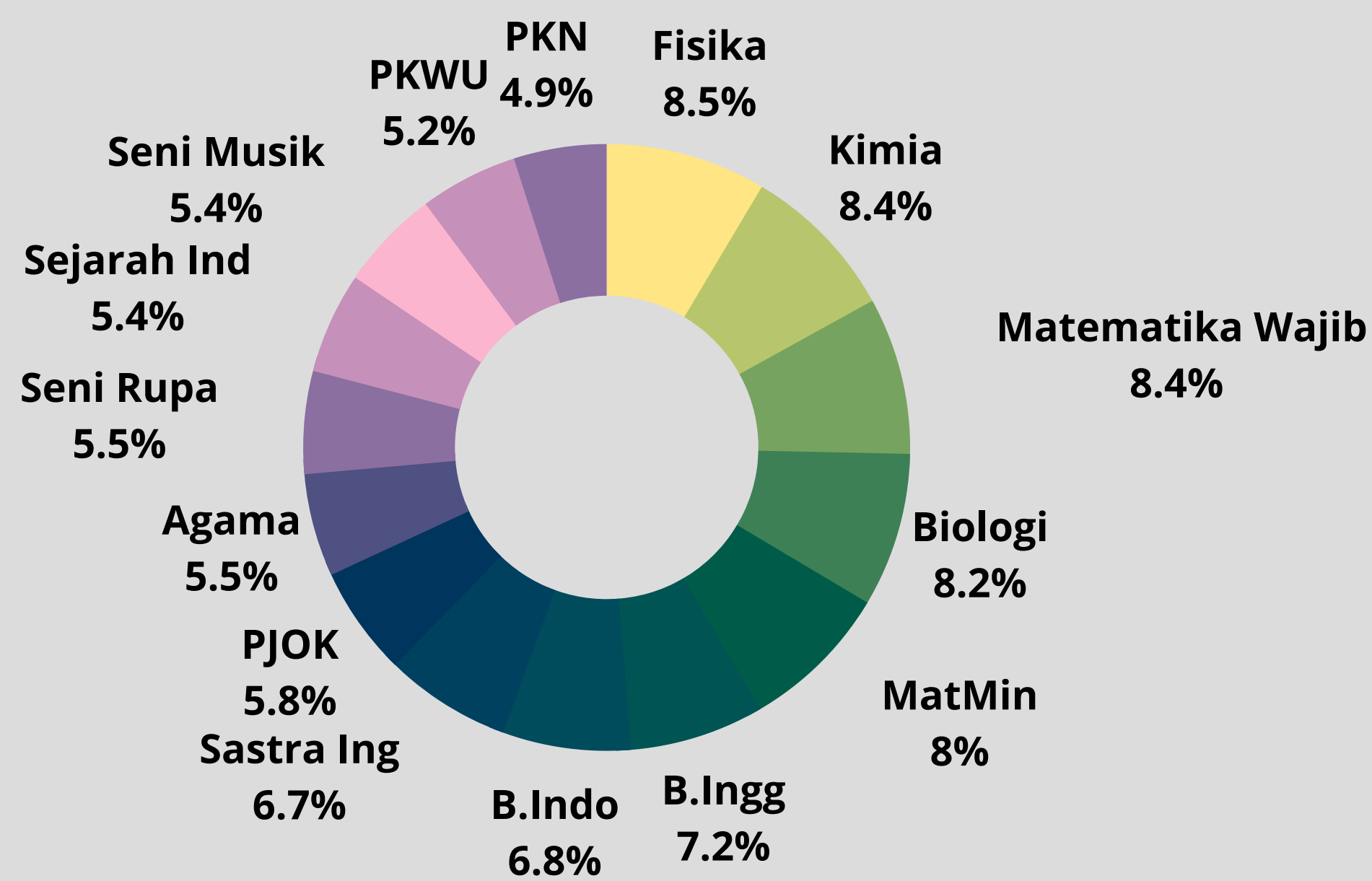

Diperoleh hasil pilihan mata pelajaran di kelas XII MIPA

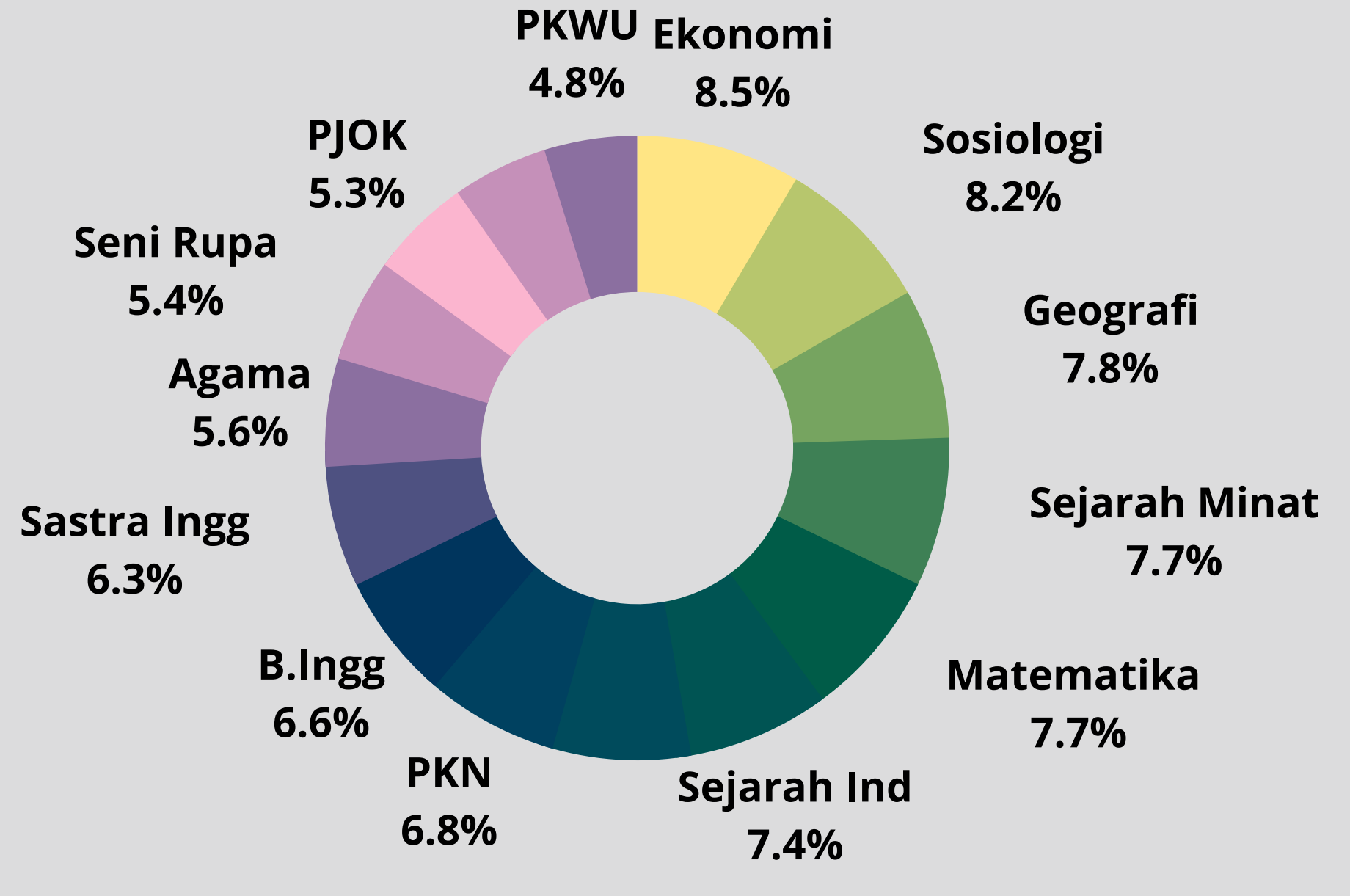

Diperoleh hasil pilihan mata pelajaran di kelas XII IPS



Alur Kepulangan Sekolah

JAM BELAJAR TELAH SELESAI



Kepulangan Peserta dilaksanakan setelah kegiatan Pembelajaran berakhir, Peserta didik menuju selasar kembali untuk menunggu penjemputan pulang oleh orang tua/supir pribadi. Peserta didik keluar kelas satu per satu,



Kepulangan peserta didik langsung menuju ke rumah masing-masing. Tidak diperkenankan untuk melakukan kegiatan lain di luar lingkungan Sekolah. Tetap melanjutkan belajar rutinnnya.



- Memastikan seluruh siswa pulang dengan Protokol 3M
- Menyediakan blok parkir mobil untuk penjemput agar siswa tidak menunggu penjemput (kumpul) di area plaza/lobby
- Sebelum dilakukan KBM sudah dibersihkan dan disemprotkan cairan disinfektan



Tata Tertib Berpenampilan



BAGI LAKI-LAKI

- Rambut berponi tidak lebih panjang dari dahi maupun alis mata, tidak melebihi daun telinga, tidak dibuat pitak;
- Panjang cukuran tidak lebih dari 3 cm disetiap sisi kepala;
- Rambut tidak di ikat, dikuncir, di gimbal, atau di kepang;
- Tidak berwarna (highlight);



BAGI PEREMPUAN

- Rambut tidak di gerai, harus di sisir dan di ikat;
- Tidak berwarna (highlight);
- Aturan khusus bagi yang berkerudung: tidak menggunakan model yang mencolok, serta harus menutupi bagian dada (tidak pendek bahan).





Tata Tertib Berseragam



HARI SENIN-SELASA : SERAGAM PUTIH-ABU
HARI RABU : SERAGAM PRAMUKA
HARI KAMIS : SERAGAM BATIK
HARI JUMAT : SERAGAM TAKWA

KERAPIHAN BERSERAGAM

Peserta didik wajib mengikuti ketentuan berseragam seperti yang dicontohkan pada gambar di samping ini.
Lengkap dengan segala atribut sekolah (Dasi/Kacu Pramuka dan ring, Ikat Pinggang, Sepatu Kets, kaos kaki hitam/putih).





**TINGKATKAN PROTEKSI DIRI ANDA
TETAP MENJAGA PROTOKOL KESEHATAN**

 @smalabschooljakarta.official

 SMA Labschool Jakarta

 SMA Labschool Jakarta